



# Aku Paham Asuransi



This book  
belongs to :



A white notepad with a spiral binding on the left side. The notepad has two horizontal lines for writing. The text "This book belongs to :" is positioned to the left of the notepad.

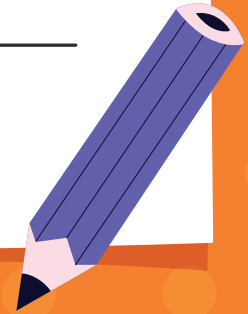

DISUATU PAGI YANG CERAH, HAN JI YOUNG SEDANG BERMAIN SEPAK BOLA DENGAN TEMAN TEMANNYA. HARI ITU ADALAH HARI PENILAIAN KOMPETISI SEPAKBOLA ANTAR KELAS.



DENGAN RIANG GEMBIRA, JI YOUNG MENGEJAR BOLA DAN BERUSAHA MENCETAK ANGKA UNTUK KELASNYA.

NAMUN TIBA TIBA...



ADUUUUUUUUUU... SAKIIIT..!



JI YOUNG TERJATUH DAN KEPALANYA TERBENTUR. GURU OLAHRAGA SEGERA MENGHAMPIRI JI YOUNG DAN MEMERIKSA LUKANYA,

TERNYATA LUKA JI YOUNG MEMERLUKAN PENANGANAN RUMAH SAKIT..

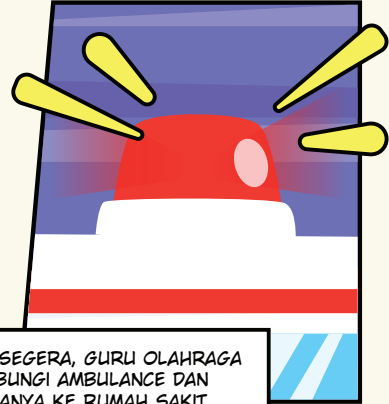

DENGAN SEGERA, GURU OLAHRAGA MENGHUBUNGI AMBULANCE DAN MEMBAWANYA KE RUMAH SAKIT TERDEKAT.

SESAMPAINYA DI RUMAH SAKIT, JI YOUNG LANGSUNG MENDAPATKAN PENANGANAN DARI DOKTER DAN PERAWAT.



GURU OLAHRAGA MENGHUBUNGI AYAH JI YOUNG UNTUK MEMBERITAHUKAN KONDISI JI YOUNG DAN MEMINTA IZIN UNTUK DILAKUKAN OPERASI KECIL



SETELAH OPERASI SELESAI DAN KEMBALI KE RUANG PERAWATAN....



PETUGAS RUMAH SAKIT DATANG MENGHAMPIRI GURU OLAHRAGA DAN MENANYAKAN BAGAIMANA MENGENAI PEMBAYARAN PENGOBATAN YANG TELAH DILAKUKAN? APAKAH BIAYA DI TANGGUNG ASURANSI?



JI YOUNG MENDENGAR PEMBICARAAN MEREKA.

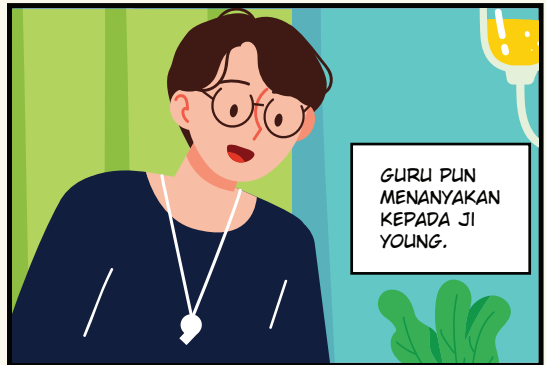

GURU PUN MENANYAKAN KEPADA JI YOUNG.



JI YOUNG TAMPAK BINGUNG. DIA TIDAK MENGETI APA ITU ASURANSI. KEMUDIAN PETUGAS RUMAH SAKIT MENJELASKAN APA ITU ASURANSI.





ASURANSI ITU ADALAH PERLINDUNGAN YANG DIMILIKI LUNTUK MEMBIAYAI KETIKA SUATU RISIKO TERJADI KEPADA KITA. MISALNYA RISIKO KEJADIAN SEPerti YANG JI YOUNG ALAMI, TERJATUH DAN HARUS DIBAWA KE RUMAH SAKIT. BIASANYA BENTUKNYA SEPerti KARTU. APA JI YOUNG PUNYA KARTU SEPerti ITU?



Ji Young ingat, sepertinya dia memiliki kartu tersebut. kemudian dia bercerita, ketika dia ke rumah sakit untuk vaksinasi atalupun sakit, ayahnya selalu mengeluarkan kartu ajaib dan tidak pernah mengeluarkan uang untuk membayar biaya rumah sakit.

APAKAH ASURANSI ITU SAMA DENGAN KARTU AJAIB BU?





KEMUDIAN GURU OLAAHRAGA MENGHUBUNGI ORANG TUA JI YOUNG..

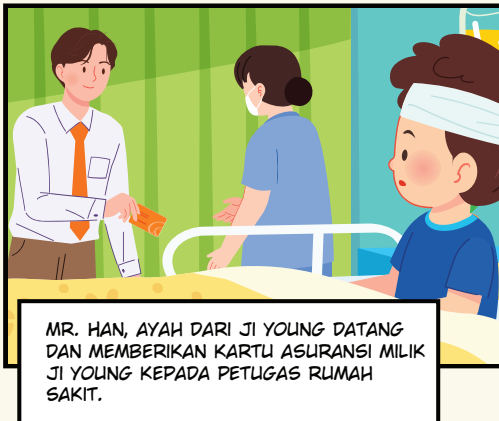



WAAAH.. AYAH, KARTU ASURANSI KESEHATAN ITU BAGUS YA.

IYA BETUL.. INI KARTU ASURANSI KESEHATAN MILIK JI YOUNG



TENTU SAJA.. KARTU ASURANSI ITU SANGAT BAGUS. KARENA KARTU ITU, AYAH TAK PERLU MENGELUARKAN UANG LAGI KETIKA ADA MUSIBAH SEPERTI INI.

JI YOUNG INGAT KETIKA AYAH JUGA JATUH SAKIT DAN DI RAWAT DI RUMAH SAKIT HAMPIR SEPEKAN?  
DAN WAKTU IBU MELAHIRKAN ADIK JI-A?



ITU YANG BAYAR SEMUA BIAYANYA KARTU ASURANSI KESEHATAN INI!

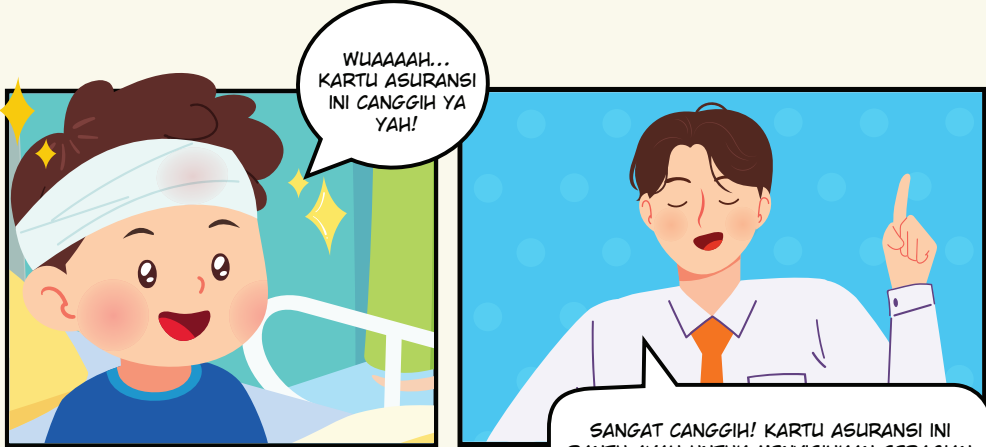

PREMI YANG TERKUMPUL ITU NANTINYA YANG MENJADI NILAI PERTANGGUNGAN UNTUK MEMBIAYAI PENGOBATAN SEPERTI INI.

SEBENARNYA MASIH BANYAK ASURANSI LAINNYA,



NANTI AYAH AJAK YA KE KANTOR HANWHA LIFE SAAT AYAH MEMBAYAR PREMI YANG JADI KEWAJIBAN AYAH. DISITU JI YOUNG BISA TAU DAN TANYA BANYAK TENTANG ASURANSI!

MAU AYAH! AKU MAU KE HANWHA LIFE!



SUATU HARI, MR. HAN DAN JI YOUNG PERGI KE GEDUNG HANWHA LIFE INSURANCE



MR. HAN DAN JI YOUNG TIBA DI LOUNGE HANWHA LIFE. KEMUDIAN MR. HAN MENYERAHKAN BUKU POLIS KEPADA PETUGAS HANWHA LIFE UNTUK MELAKUKAN UPDATE DAN PEMBAYARAN PREMI

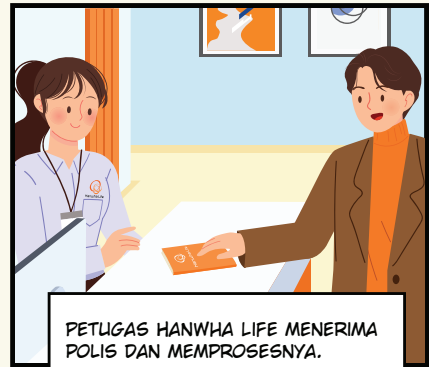
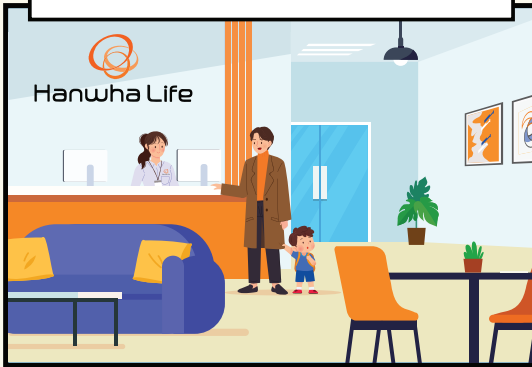

PETUGAS HANWHA LIFE MENERIMA POLIS DAN MEMPROSESNYA.

NONA, BISAKAH AKU TAU APA ITU BUKU POLIS DAN TENTANG ASURANSI?

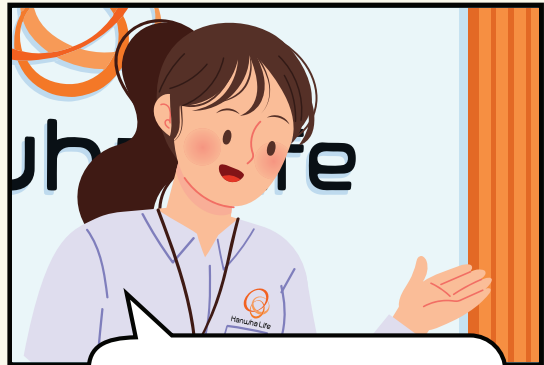

POLIS ADALAH BUKTI KONTRAK PERJANJIAN TERTULIS ANTARA KEDUA PIHAK DALAM ASURANSI, YAITU PIHAK PENANGGUNG YAKNI HANWHA LIFE DENGAN PIHAK TERTANGGUNG YAKNI MR.HAN, YANG BERSI SEGALA HAK DAN KEWAJIBAN.

HAK ADALAH APA YANG DIDAPATKAN DAN KEWAJIBAN ADALAH APA YANG HARUS DILAKUKAN.

BIASANYA BERBENTUK BUKU SEPERTI INI.



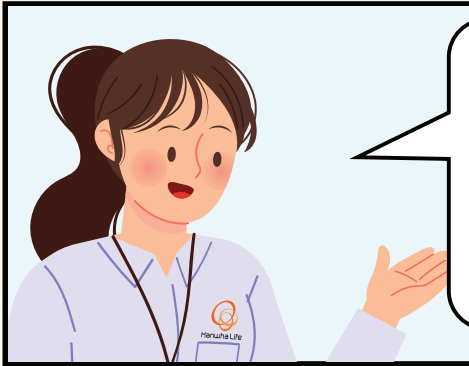

DI HANWHA LIFE ADA BANYAK JENIS ASURANSI, ADA ASURANSI KESEHATAN, ASURANSI UNIT-LINK, DAN ASURANSI PENDIDIKAN. KALAU YANG DIMILIKI MR. HAN DAN JI YOUNG ADA ASURANSI GROUP HEALTH "HANWHA MEDI SMART", ASURANSI KESEHATAN "HANWHA PREMIER HEALTH CARE" DAN ASURANSI INDIVIDU "HANWHA SAVING PROTECTION"

SUDAH MENGETI ADIK?

SUDAH NONA! WAH TERNYATA PUNYA ASURANSI ITU MENYENANGKAN YA YAH! AKU MAU KASIH TALI TEMAN-TEMAN KALAU HANWHA LIFE ITU ASURANSI TERBAIK!

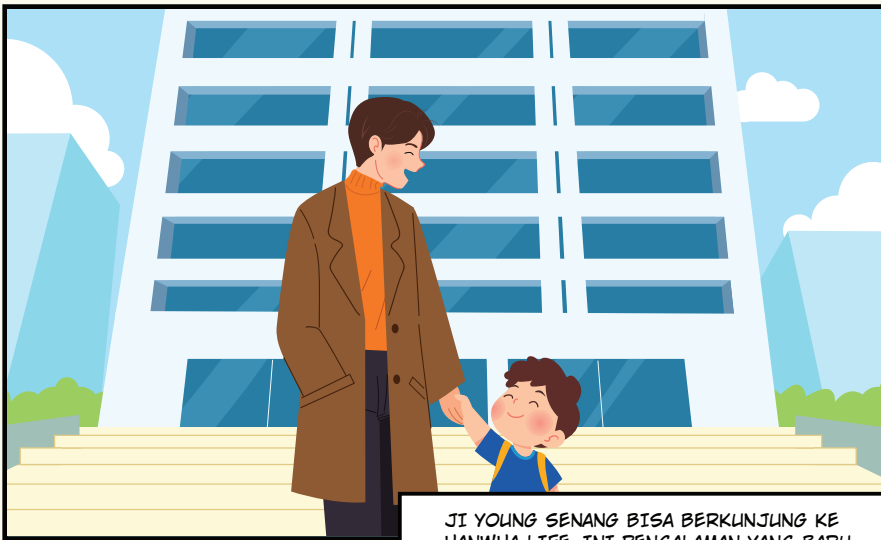

JI YOUNG SENANG BISA BERKUNJUNG KE HANWHA LIFE, INI PENGALAMAN YANG BARU BAGI JI YOUNG, JI YOUNG JADI TAHU APA ITU ASURANSI DAN MANFAATNYA.



LIFE PLUS

Hanwha Life

# ACTIVITY



# Hanwaha Dictionary

## Polis

Perjanjian tertulis antara kedua pihak dalam asuransi, yaitu pihak penanggung dengan pihak tertanggung, yang berisi segala hak dan kewajiban

## Penanggung

Perusahaan asuransi yang menyediakan jasa perlindungan asuransi

## Manfaat

### Asuransi

Perlindungan yang di dapatkan oleh Tertanggung yang disediakan oleh Penanggung perusahaan asuransi.

## Tertanggung

Individu (orang) yang menggunakan jasa perlindungan asuransi

## Klaim

Tuntutan yang diajukan oleh Tertanggung kepada Penanggung perusahaan asuransi untuk memenuhi hak Tertanggung sebagai Pemegang Polis

## Premi

Nominal atau sejumlah pembayaran yang tercantum di dalam polis dan telah disetujui tertanggung sebagai pemegang polis, dan harus dibayarkan terhadap pihak penanggung yaitu perusahaan asuransi.

## Lapse

Kondisi dimana Tertanggung sebagai Pemegang Polis tidak membayarkan Premi sehingga Polis asuransi yang dimiliki batal

## Asuransi

### Tambahan

Manfaat tambahan yang tersedia dalam beberapa pilihan dan dapat ditambahkan pada produk asuransi dasar

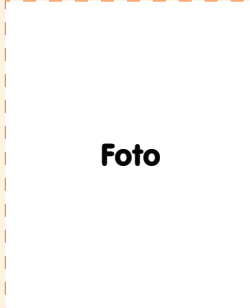

Foto

Nama : \_\_\_\_\_

No. Polis : 1234 5678 0011



Yuk, buat Kartu  
Asuransimu sendiri!



# BANTU HAN JI YOUNG

Menuju Kantor Hanwha

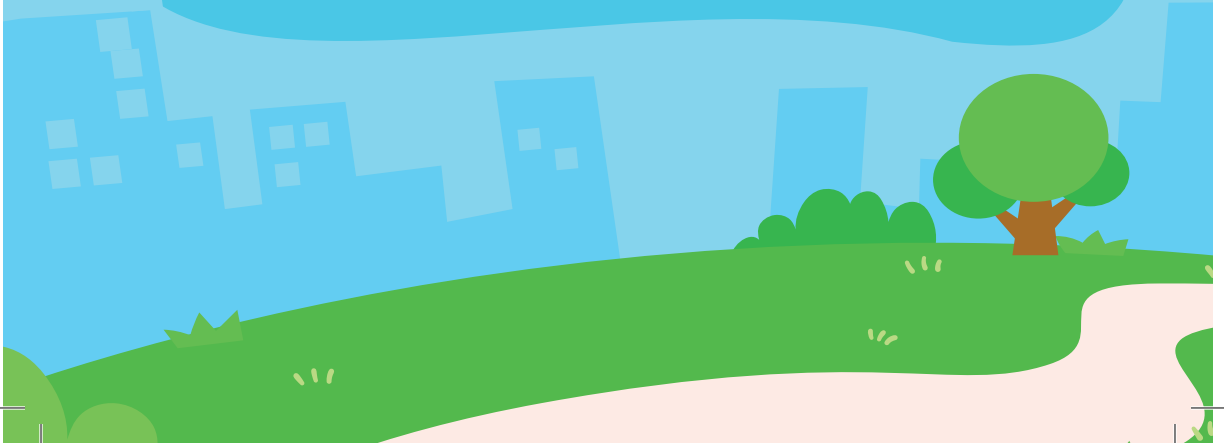

# TEMUKAN KATA



Q	B	H	R	E	O	M	Y	W	L	A	N	Y
P	E	N	A	N	G	G	U	N	G	B	W	U
R	G	I	S	T	O	J	A	B	E	Q	G	A
E	J	C	U	E	M	C	T	P	M	E	D	T
M	U	O	R	S	V	R	Y	O	J	Y	T	Y
I	G	H	A	N	W	H	A	L	I	F	E	A
V	C	S	N	E	O	M	Y	I	L	A	R	Y
F	K	D	S	N	M	M	Y	S	L	A	T	Y
H	C	B	I	T	O	C	A	B	E	Q	A	A
W	X	O	F	E	M	C	T	P	M	E	N	T
C	L	A	P	S	E	R	Y	Q	J	Y	G	Y
J	N	Z	X	N	W	M	A	L	I	F	G	A
L	F	C	D	E	O	M	Y	I	L	A	U	Y
Q	R	C	E	D	U	C	A	T	I	O	N	A
N	A	W	Z	N	G	Q	U	N	L	B	G	U

Hanwha life

Penanggung

Lapse

Polis

Asuransi

Education

Tertanggung

Premi

## Temukan 12 Perbedaan Pada 2 Gambar Berikut

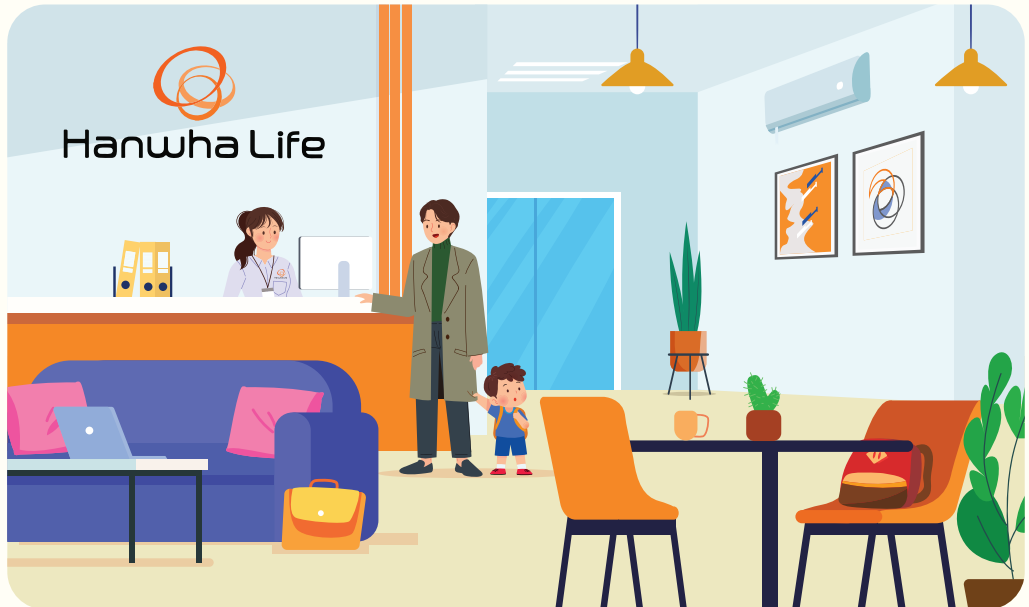
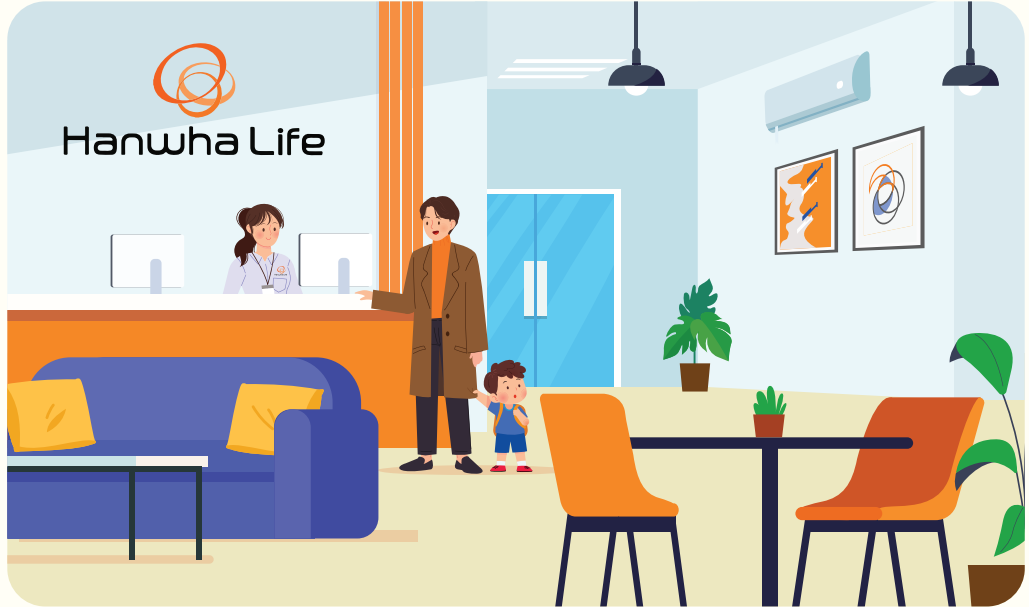

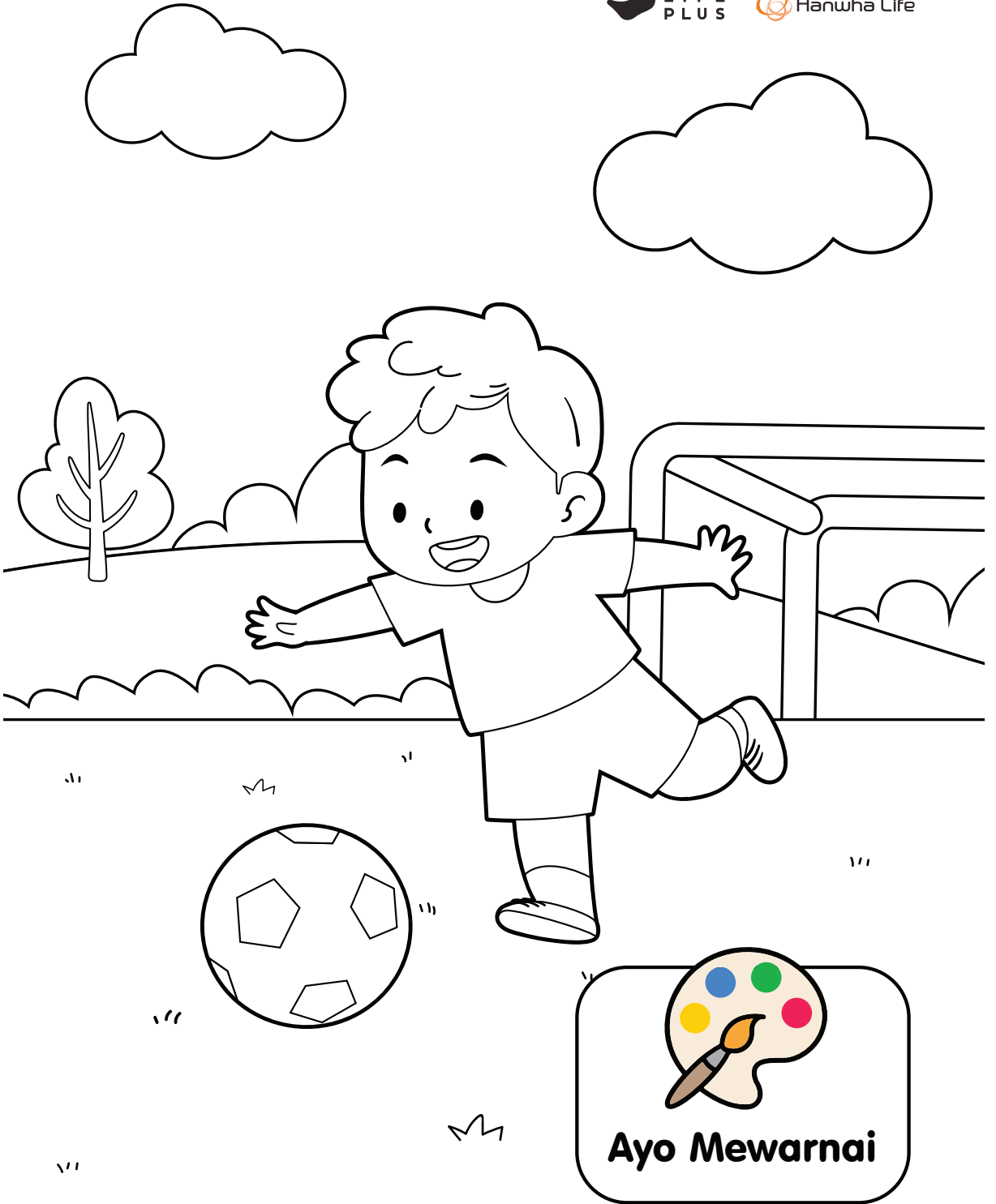

**Ayo Mewarnai**

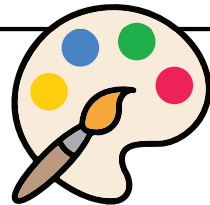
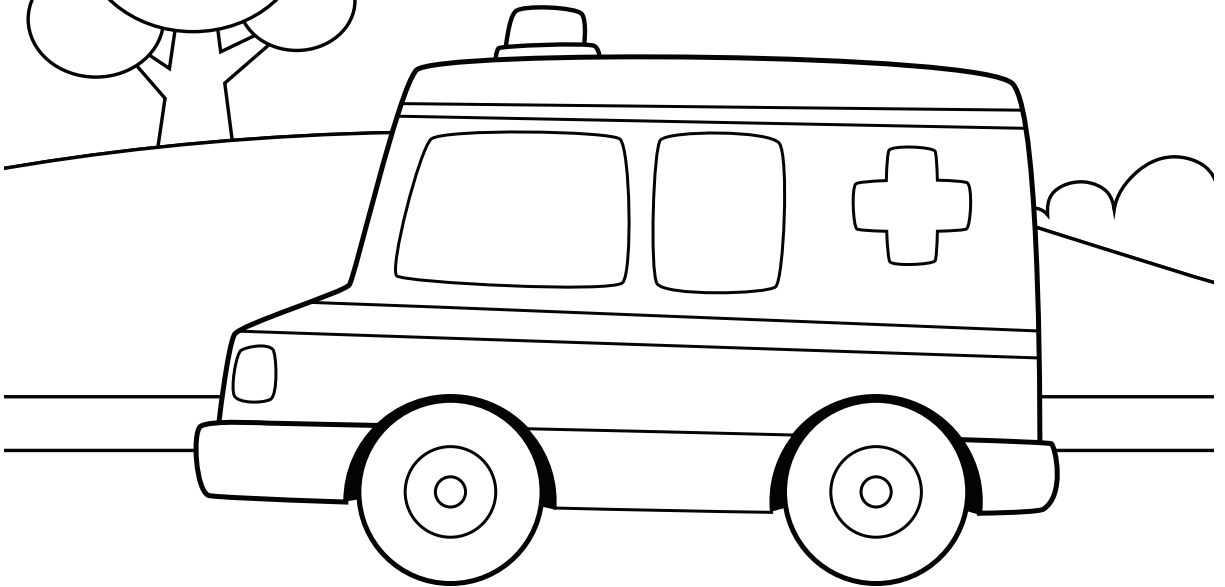
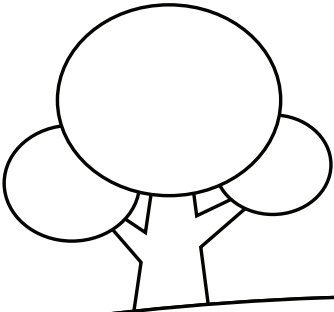
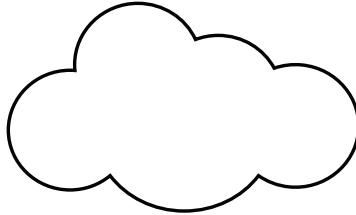
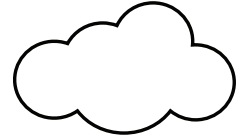
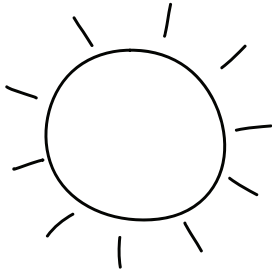

**Ayo Mewarnai**



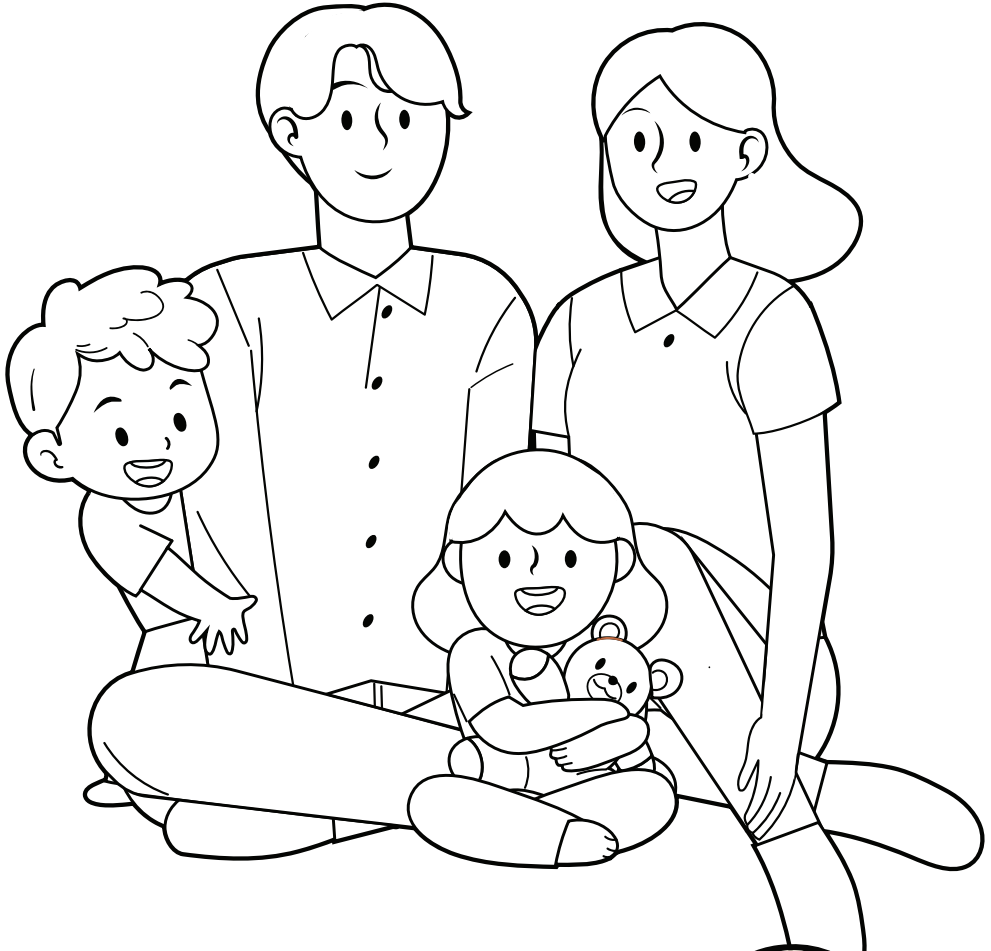

PT. Hanwha Life Insurance Indonesia  
World Trade Center 1, 12th floor  
Jl. Jend. Sudirman Kav 29, Jakarta 12920

T. +62 21 508 16100  
F. +62 21 508 16111

Editorial by :  
Marketing Planning Department -  
Brand Strategy

 [www.hanwhalife.co.id](http://www.hanwhalife.co.id)  
 [@hanwhalife.id](https://www.instagram.com/hanwhalife.id)  
 [hanwhalife.id](https://www.facebook.com/hanwhalife.id)  
 Hanwha Life Insurance Indonesia

Copyright © 2022 Hanwha Life Indonesia